

Agenzia del Territorio
CATASTO FABBRICATI
Ufficio provinciale di
Asti

Dichiarazione protocollo n. AT0075709 del 03/08/2005
Planimetria di u.i.u. in Comune di Asti
Via Al Castello

Identificativi Catastali:
Sezione: AT
Foglio: 77
Particella: 3130
Subalterno: 1

Compilata da:
Boccardo Gianpaolo
Iscritto all'albo:
Geometri
Prov. Asti
N. 640

Scala 1:200

PIANO TERRENO Hm=305

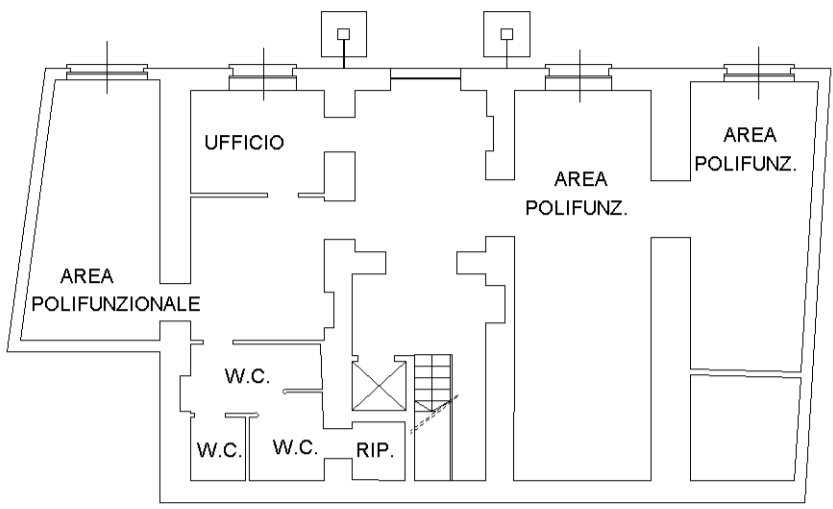

PIANO PRIMO Hm=305

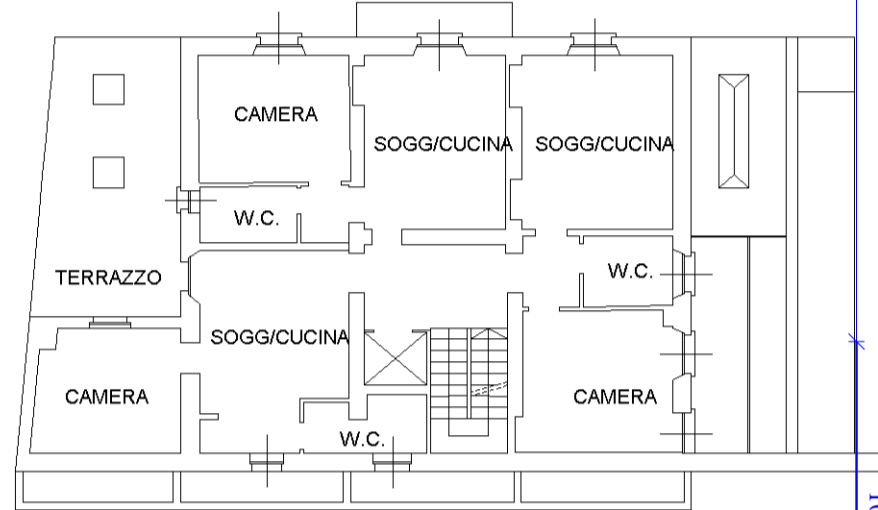

PIANO SECONDO Hm=305

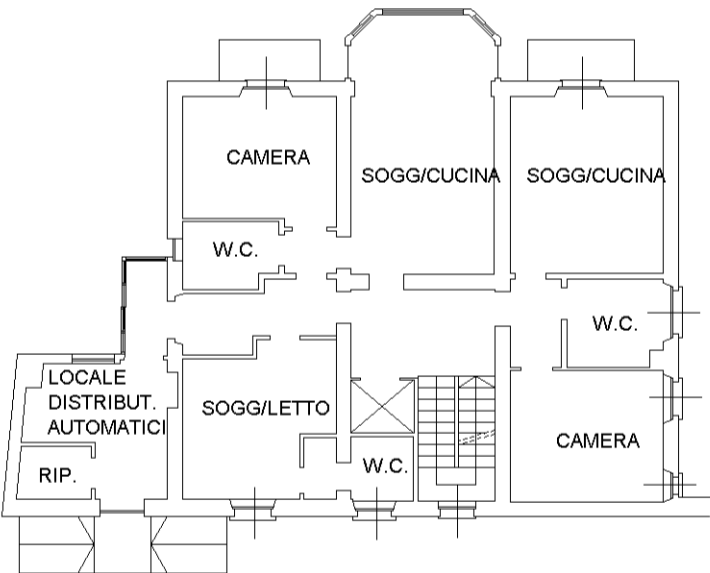

PIANO TERZO Hm=305

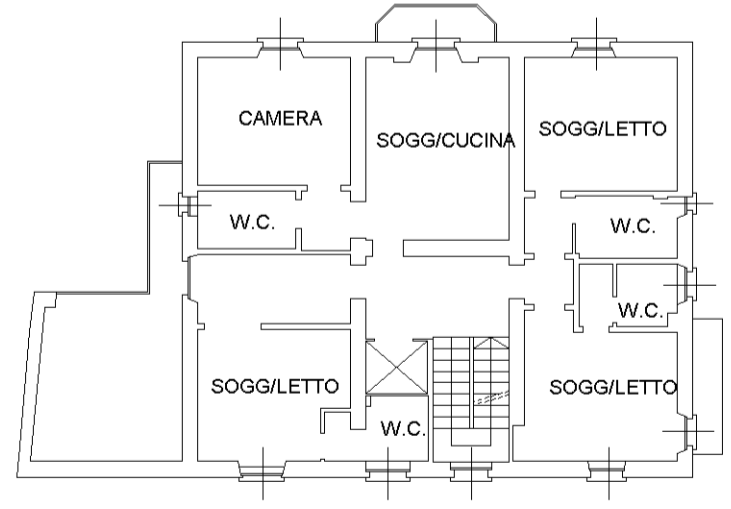

PIANO SOTTOTETTO Hmin=150 Hmax=330

