

**Agenzia delle Entrate
CATASTO FABBRICATI
Ufficio Provinciale di
Roma**

Dichiarazione protocollo n. RM0544302 del 16/09/2016

Planimetria di u.i.u. in Comune di Roma

Via Tuscolana

civ. 178

Identificativi Catastali:

Sezione:

Foglio: 894

Particella: 141

Subalterno: 2

Compilata da:

Giovanetti Daniele

Iscritto all'albo:

Ingegneri

Prov. Roma

N. 27584

Scheda n. 1

Scala 1:100

**Piano Primo
interno 2
H. 3.20 m**

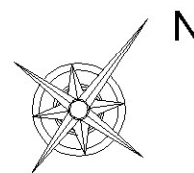
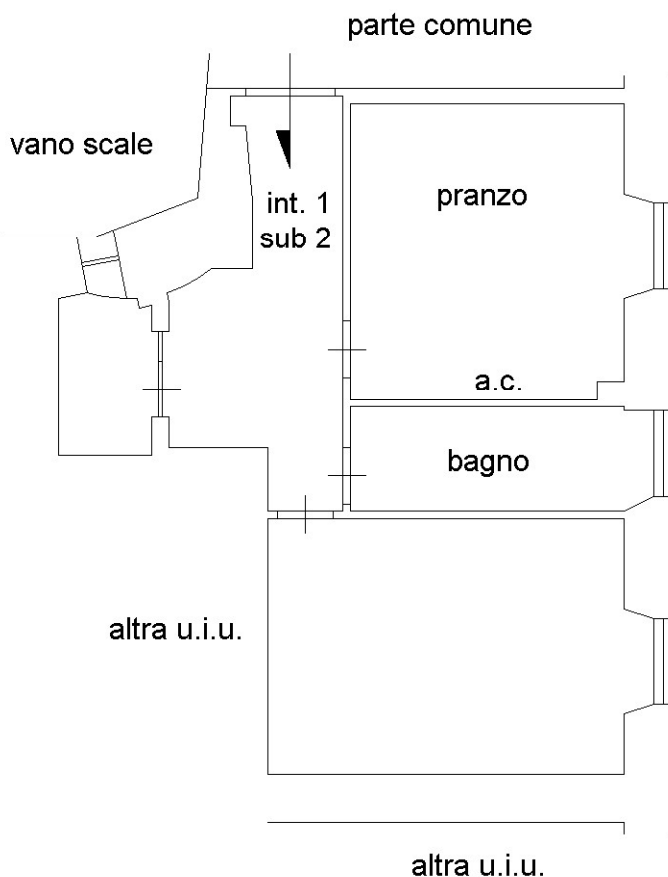

Catasto dei Fabbricati - Situazione al 23/03/2017 - Comune di ROMA (H501) - < Foglio: 894 - Particella: 141 - Subalterno: 2 >
VIA TUSCOLANA n. 178 piano: 1 interno: 1;

Ultima planimetria in atti