

LABORATORIO IN ASTA CASTELFIORENTINO

Categoria
C/3

Prezzo
134,905 \$

TRIBUNALE DI FIRENZE

Tipologia Senza Incanto
Data di vendita 07/05/2025 16:00
Modalità di vendita Sincrona Telematica
Prezzo base d'asta 134.905,20 €
Offerta minima 101.178,90 €
Rialzo minimo 4.100,00 €
Termine presentazione offerte 06/05/2025 23:59

LOTTO UNICO

Piena proprietà di porzione di fabbricato costituito da piano terra e primo piano con destinazione d'uso artigianale/industriale loc. Praticelli con ampio resede recintato.

CONTATTACI per partecipare all'asta!

Asta presente sul portale delle vendite pubbliche.

PIANO	SUP.	TIPOLOGIA
T-1	653 Mq	Laboratorio
T	39 Mq	Magazzino
T	543 Mq	Terreno

APE N/D

CONTATTI YARD RE

Corso Vittorio Emanuele II, 22 - 20122 Milano
Tel: 02.77.80.701
eMail: info.re@yard.it

AGENTE DI RIFERIMENTO

Tel: -
eMail: -



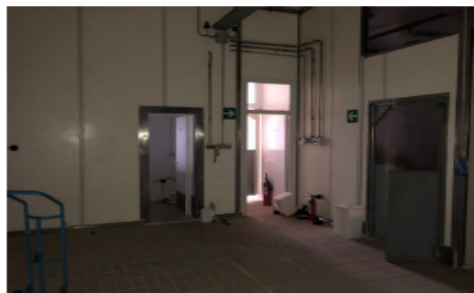

LABORATORIO IN ASTA CASTELFIORENTINO

Categoria
C/3

Prezzo
134,905 \$

TRIBUNALE DI FIRENZE

Tipologia Senza Incanto
Data di vendita 07/05/2025 16:00
Modalità di vendita Sincrona Telematica
Prezzo base d'asta 134.905,20 €
Offerta minima 101.178,90 €
Rialzo minimo 4.100,00 €
Termine presentazione offerte 06/05/2025 23:59

LOTTO UNICO

Piena proprietà di porzione di fabbricato costituito da piano terra e primo piano con destinazione d'uso artigianale/industriale loc. Praticelli con ampio resede recintato.

CONTATTACI per partecipare all'asta!

Asta presente sul portale delle vendite pubbliche.

PIANO	SUP.	TIPOLOGIA
T-1	653 Mq	Laboratorio
T	39 Mq	Magazzino
T	543 Mq	Terreno

APE N/D

CONTATTI YARD RE

Corso Vittorio Emanuele II, 22 - 20122 Milano
Tel: 02.77.80.701
eMail: info.re@yard.it

AGENTE DI RIFERIMENTO

Tel: -
eMail: -

